

PLANO DIVISION POLITICA RURAL

CARMEN DE APICALA

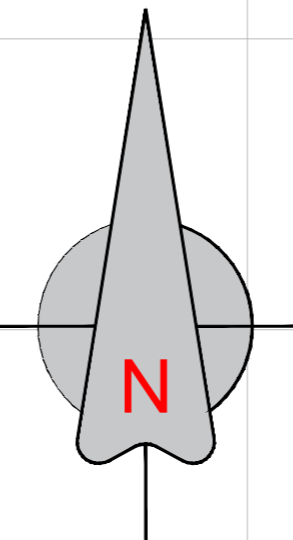
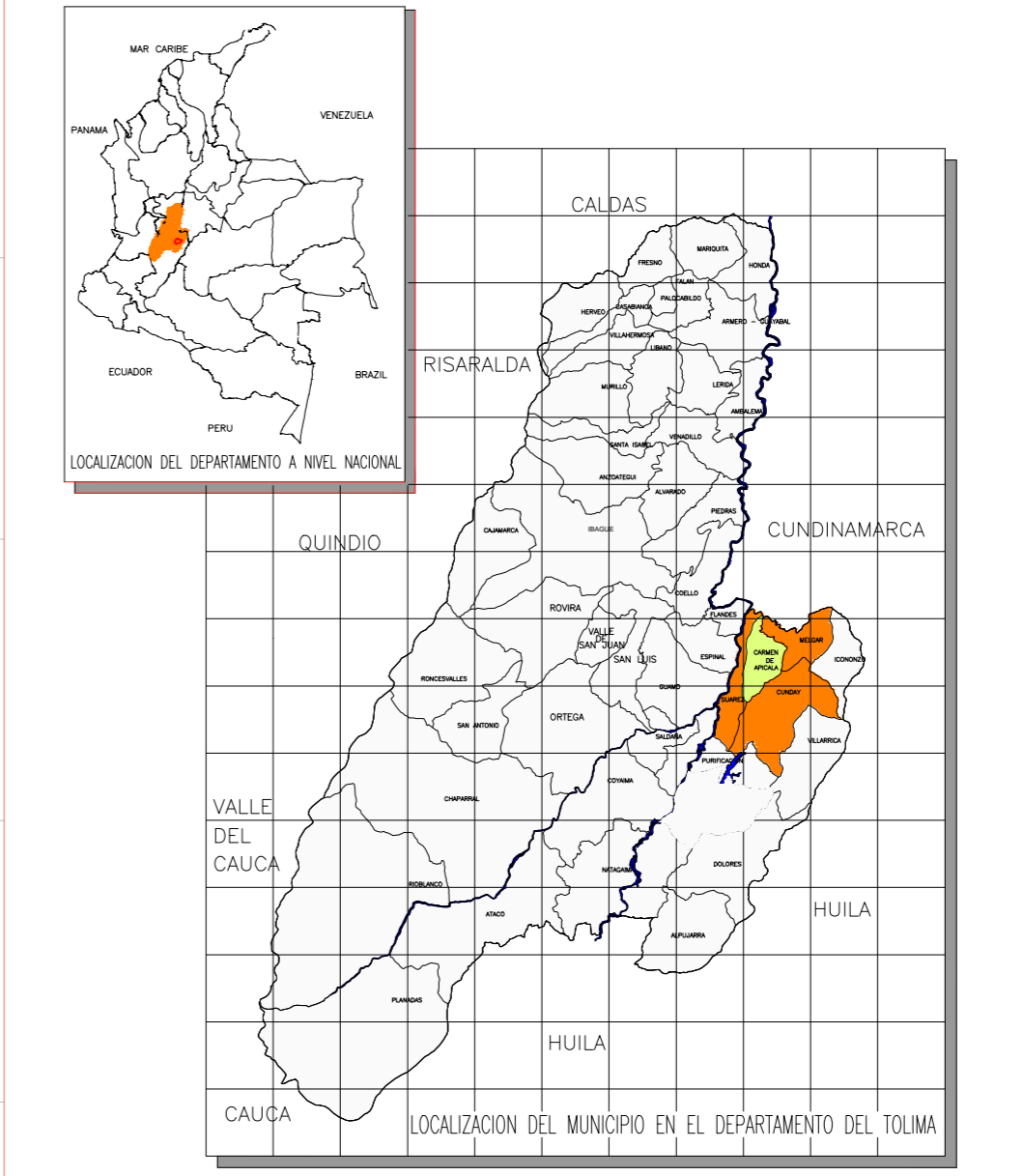
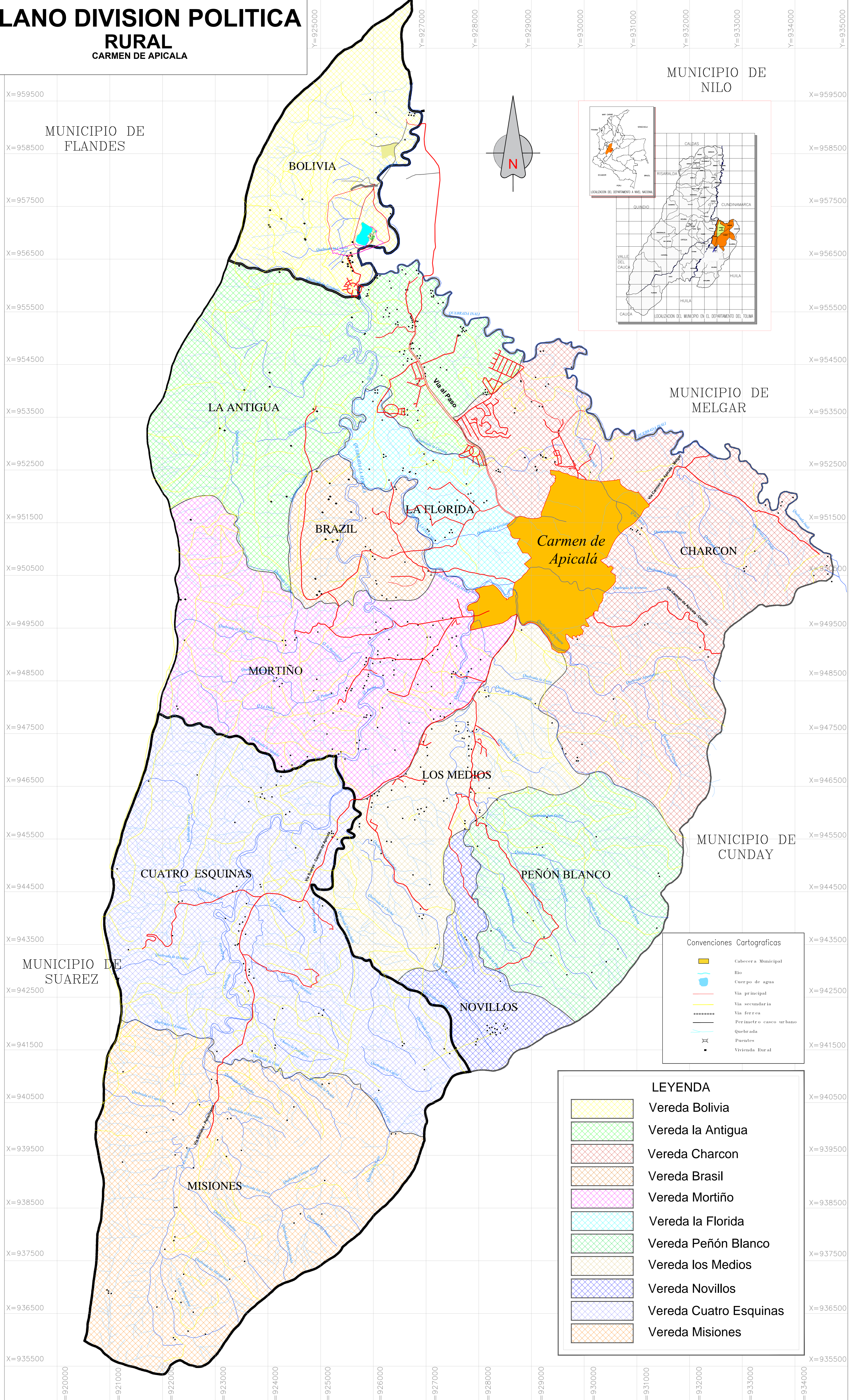

Convenciones Cartograficas

	Cabecera Municipal
	Rio
	Cuerpo de agua
	Via principal
	Via secundaria
	Via ferrea
	Perimetro casco urbano
	Quebrada
	Puentes
	Vivienda Rural

LEYENDA

	Vereda Bolivia
	Vereda la Antigua
	Vereda Charcon
	Vereda Brasil
	Vereda Mortiño
	Vereda la Florida
	Vereda Peñón Blanco
	Vereda los Medios
	Vereda Novillos
	Vereda Cuatro Esquinas
	Vereda Misiones



ALCALDÍA MUNICIPAL DE CARMEN DE APICALA
Secretaria de Planeación

ESQUEMA DE ORDENAMIENTO TERRITORIAL (Departamento del Tolima)
RESOLUCION N°1162 del 02 de OCTUBRE DE 2016

ESCALA: 1:25000
CARACTERISTICAS TECNICAS:
OBSERVACIONES:
PERIMETRO ACTUALIZADO

PLANO DIVISION POLITICA
Fecha: SEPTIEMBRE DE 2016

Jaime Fajardo Suarez
Juliano Cardona Galindo
Arquitectos

FUENTES: IGAC - Cortolima
EQUIPO DE CAMPO EOT:
Jessica Lara, Maria Camila Yate, Daniela Peña, Maria Alejandra Ospina, Catalina Valbuena, Paula Cedeño, Juan Felipe Borrás, Juliana Cardona
DIBUJO: Daniela Peña, Paula Cedeño, Maria Alejandra Ospina

Plano No. 02 De: 10
Plancha No. R-02