

# CONDOMINIOS RURAL

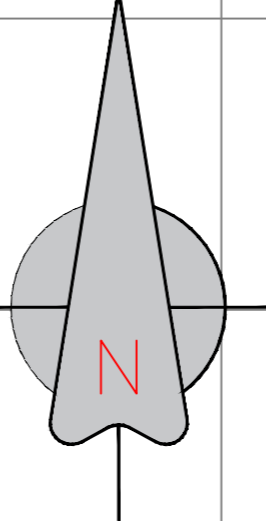
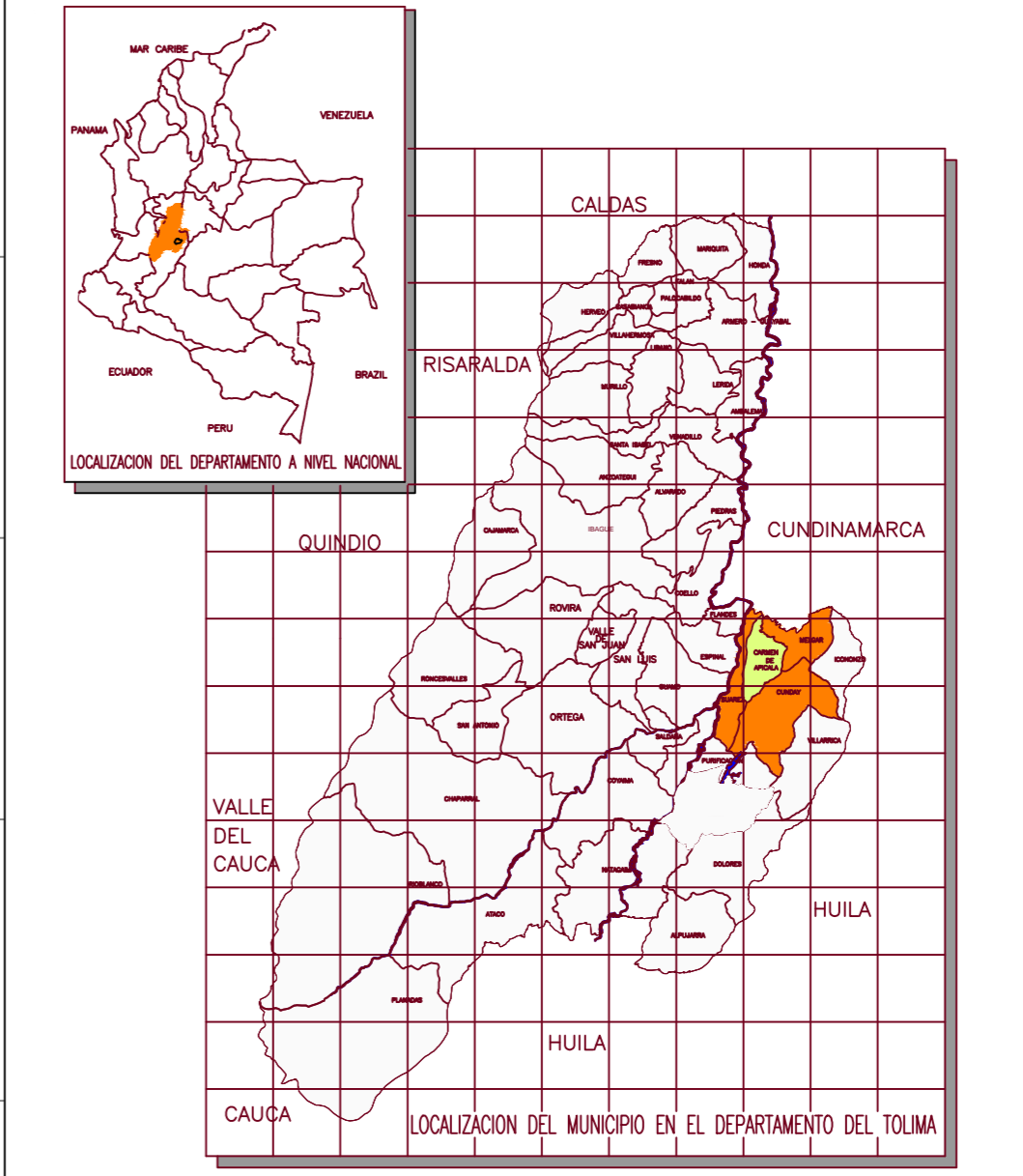
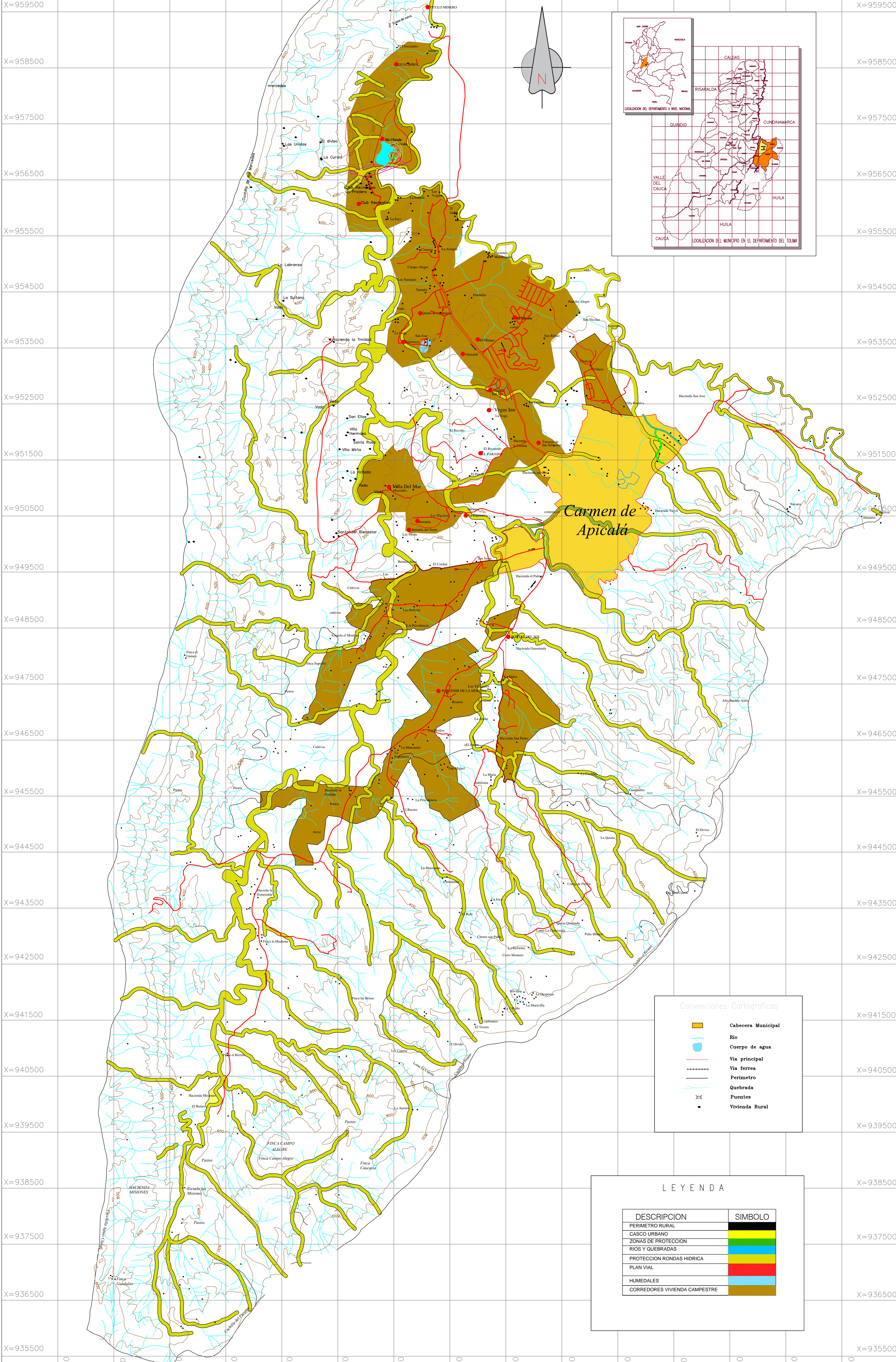

Convenciones Cartograficas

	Cabecera Municipal
	Rio
	Cuerpo de agua
	Via principal
	Via ferrea
	Perimetro
	Quebrada
	Puentes
	Vivienda Rural

LEYENDA

DESCRIPCION	SIMBOLO
PERIMETRO RURAL	
CASCO URBANO	
ZONAS DE PROTECCION	
RIOS Y QUEBRADAS	
PROTECCION RONDAS HIDRICA	
PLAN VIAL	
HUMEDALES	
CORREDORES VIVIENDA CAMPESTRE	



**ALCALDÍA MUNICIPAL DE CARMEN DE APICALÁ**  
 Secretaria de Planeación

ESQUEMA DE ORDENAMIENTO TERRITORIAL (Departamento del Tolima)  
 RESOLUCION N°3162 del 02 de OCTUBRE DE 2018

ESCALA: 1:25000  
 CARACTERÍSTICAS TÉCNICAS:  
 OBSERVACIONES:  
 PERIMETRO ACTUALIZADO

**PLANO CONDOMINIOS MUNICIPAL**  
 Fecha: SEPTIEMBRE DE 2018

Jaime Fajardo Suarez  
 Juliana Cardona Galindo  
 Arquitectos

FUENTES: IGAC  
 EQUIPO DE CAMPO EOT:  
 Jessica Lara, Maria Camila Yate, Daniela Peña, Maria Alejandra Ospina, Catalina Valbuena, Paula Cedeño, Juan Felipe Borrás, Juliana Cardona  
 DIBUJO: Daniela Peña, Paula Cedeño, Maria Alejandra Ospina

Plano No. **05** De: **10**  
 Plancha No. **R-05**