

PLANO BASE RURAL

CARMEN DE APICALA

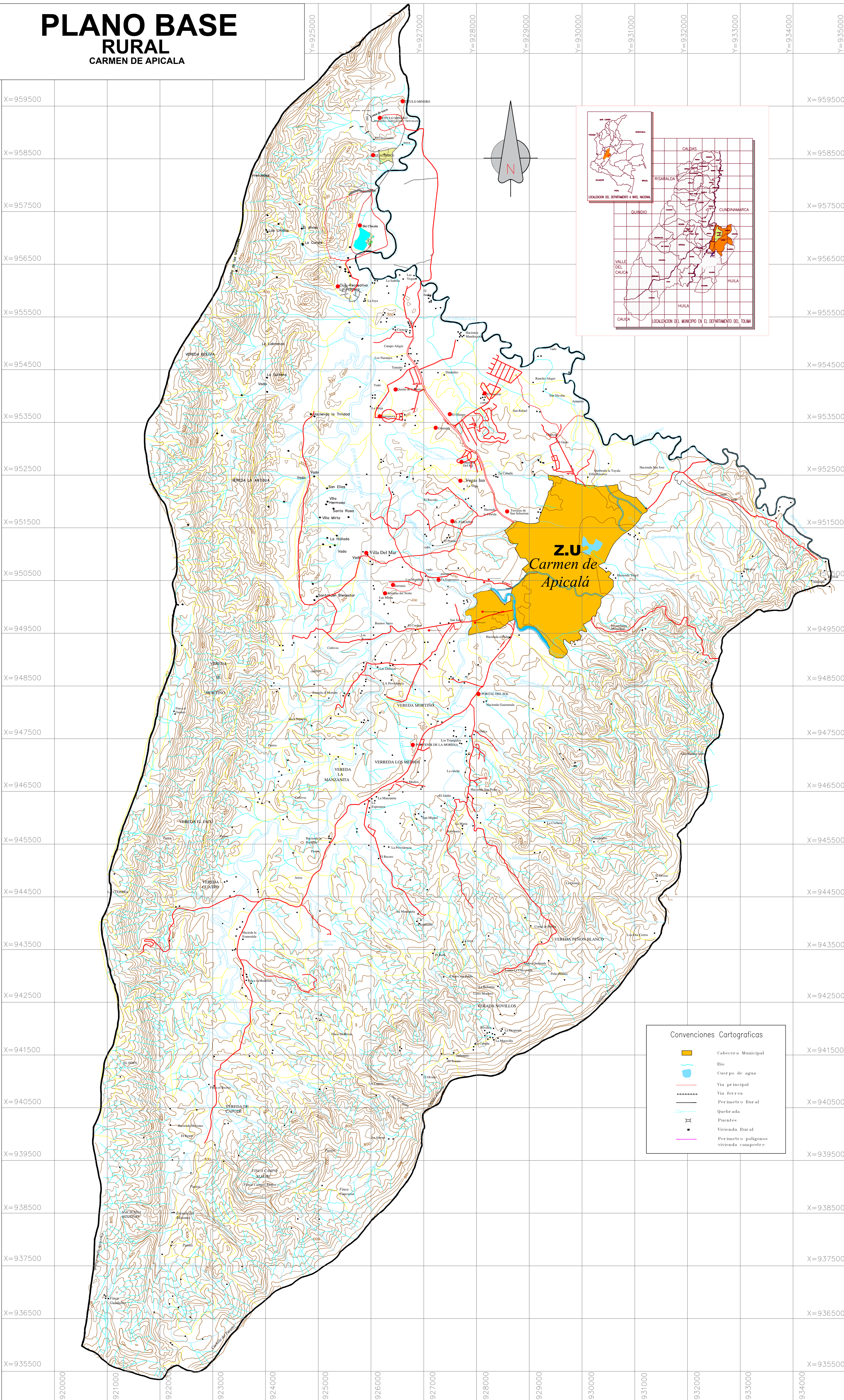

Convenciones Cartograficas	
	Cabecera Municipal
	Rio
	Cuerpo de agua
	Via principal
	Via ferrea
	Perimetro Rural
	Quebrada
	Puentes
	Vivienda Rural
	Perimetro poligonos vivienda campestre



ALCALDÍA MUNICIPAL DE CARMEN DE APICALA
 Secretaria de Planeación

ESQUEMA DE ORDENAMIENTO TERRITORIAL (Departamento del Tolima)
 RESOLUCION N°3162 del 02 de OCTUBRE DE 2018

ESCALA: 1:25000
 CARACTERÍSTICAS TÉCNICAS:
 OBSERVACIONES:
 PERÍMETRO ACTUALIZADO

PLANO BASE RURAL
 Fecha: SEPTIEMBRE DE 2018



FUENTES: IGAC
 EQUIPO DE CAMPO EOT:
 Jessica Lara, Maria Camila Yate, Daniela Peña, Maria Alejandra Ospina, Catalina Valbuena, Paula Cedeño, Juan Felipe Borrás, Juliana Cardona
 DIBUJO: Daniela Peña, Paula Cedeño, Maria Alejandra Ospina

Plano No. 01 De: 10
 Plancha No. R-01