

# PLANO ZONIFICACIÓN DEL SUELO RURAL

## CARMEN DE APICALA

Y=925000 Y=927000 Y=928000 Y=929000 Y=930000 Y=931000 Y=932000 Y=933000 Y=934000 Y=935000

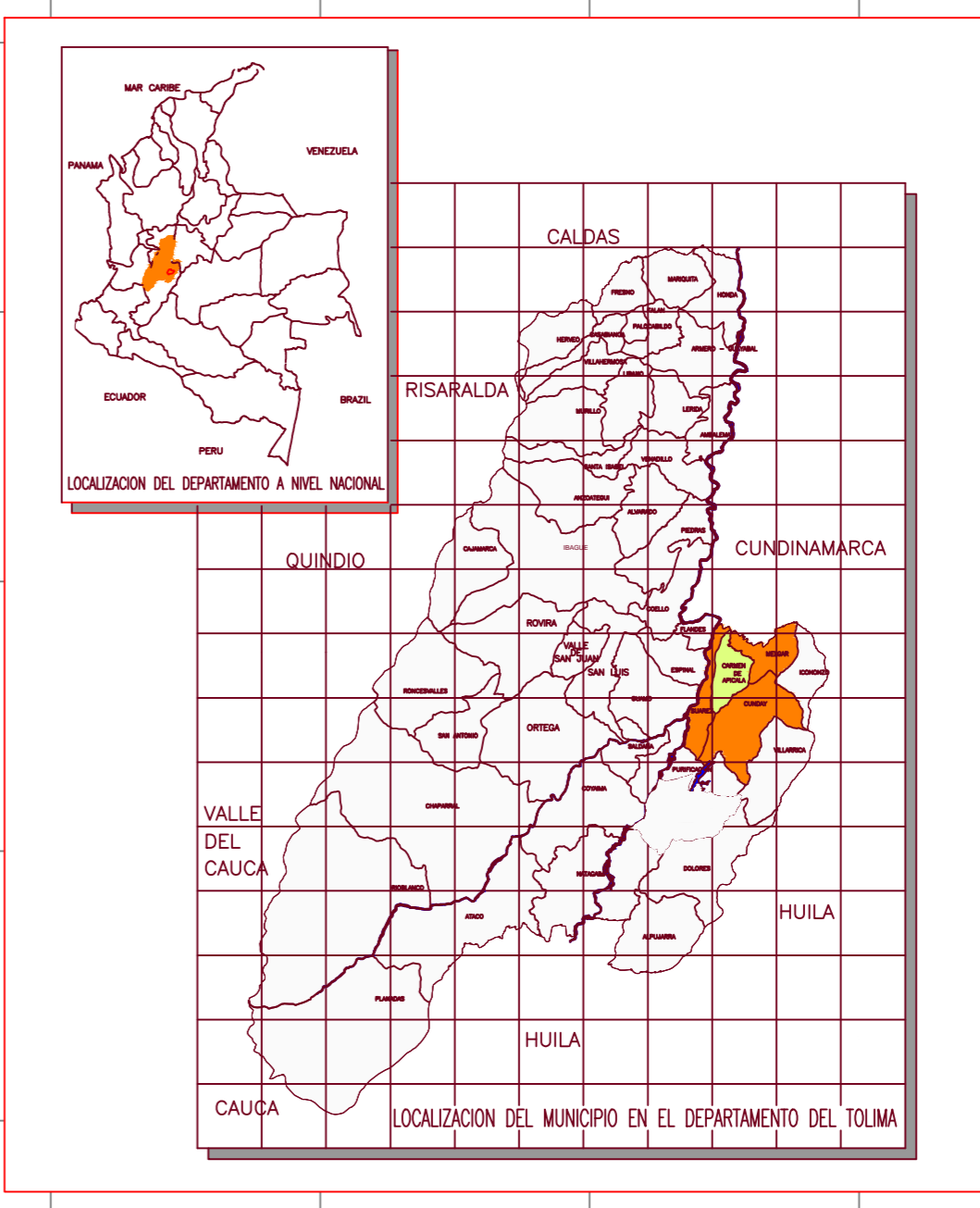
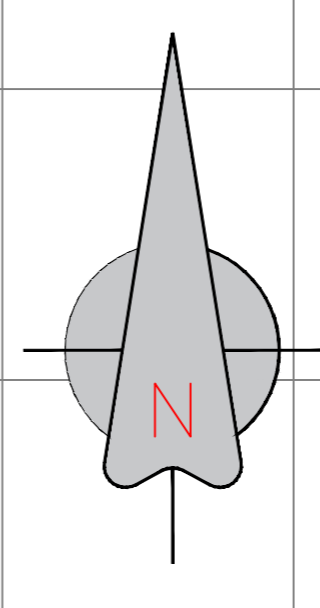
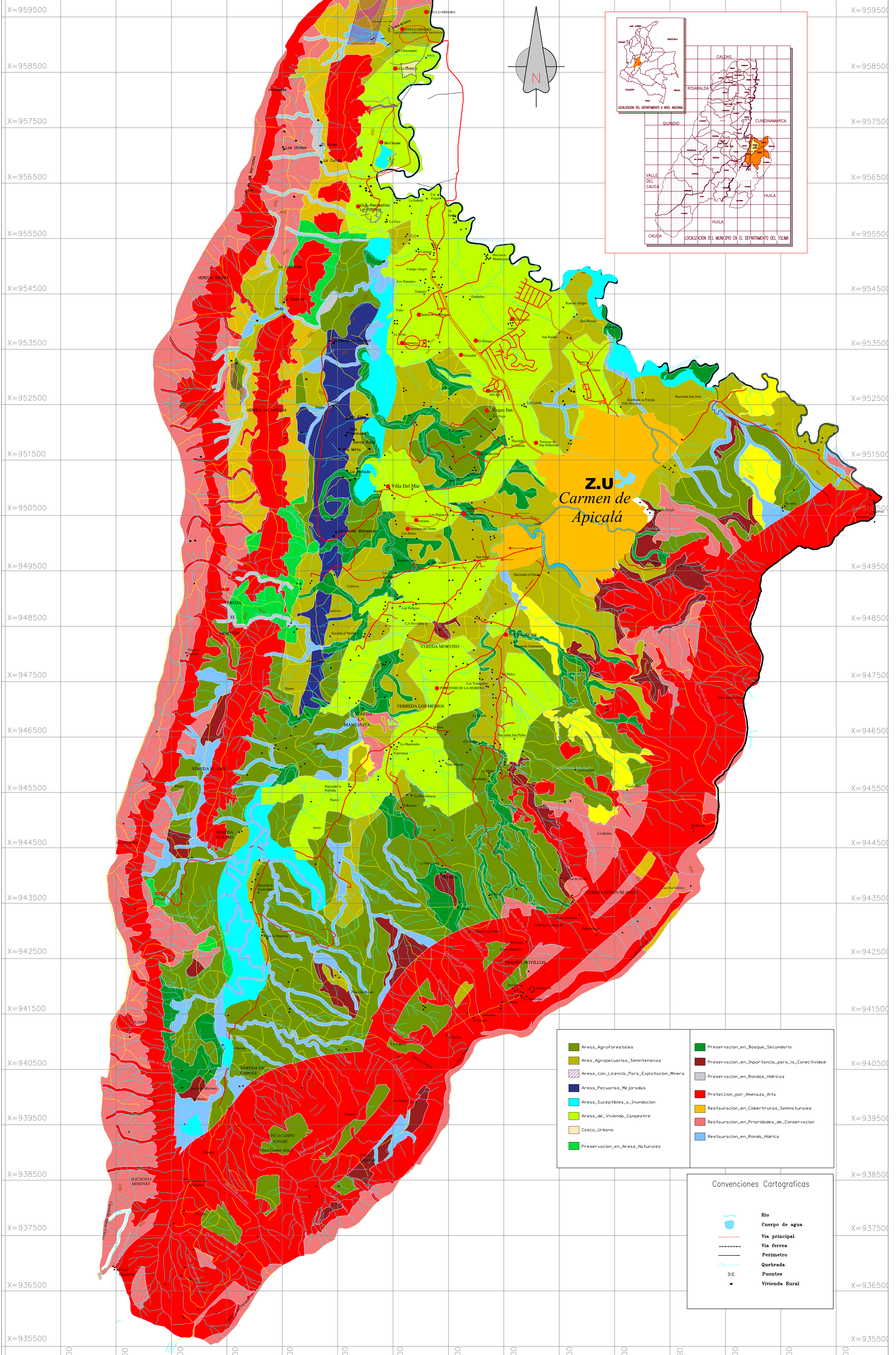

- |  |  |
|--|--|
| Areas_Agroforestales                       | Preservacion_en_Bosque_Secundario                |
| Area_Agropecuarias_Semintensivas           | Preservacion_en_Importancia_para_la_Conectividad |
| Areas_con_Licencia_Para_Explotacion_Minera | Preservacion_en_Rondas_Hidricas                  |
| Areas_Pecuarias_Mejoradas                  | Proteccion_por_Amenaza_Alta                      |
| Areas_Susceptibles_a_Inundacion            | Restauracion_en_Coberturas_Seminturales          |
| Areas_de_Vivienda_Campestre                | Restauracion_en_Prioridades_de_Conservacion      |
| Casco_Urbano                               | Restauracion_en_Ronda_Hidrica                    |
| Preservacion_en_Areas_Naturales            |  |

- Convenciones Cartograficas**
- |  |                |
|--|----------------|
|  | Rio            |
|  | Cuerpo de agua |
|  | Via principal  |
|  | Via ferrea     |
|  | Perimetro      |
|  | Quebrada       |
|  | Puentes        |
|  | Vivienda Rural |

=920000 =921000 =922000 =923000 =924000 =925000 =926000 =927000 =928000 =929000 =930000 =931000 =932000 =933000 =934000



**ALCALDÍA MUNICIPAL DE CARMEN DE APICALA**  
Secretaria de Planeación

ESQUEMA DE ORDENAMIENTO TERRITORIAL (Departamento del Tolima)  
RESOLUCION N°3162 del 02 de OCTUBRE DE 2016

ESCALA: 1:25000  
CARACTERÍSTICAS TÉCNICAS:  
OBSERVACIONES:  
PERÍMETRO ACTUALIZADO

**PLANO ZONIFICACIÓN RURAL**  
Fecha: SEPTIEMBRE DE 2016

Jaime Fajardo Suarez  
Juliana Góndola Galindo  
Arquitectas

FUENTES: CORTOLIMA  
EQUIPO DE CAMPO EDT: Jessica Lara, María Camila Yate, Daniela Peña, María Alejandra Ospina, Catalina Valbuena, Paula Cedeño, Juan Felipe Borrás, Juliana Cardona  
DIBUJO: Daniela Peña, Paula Cedeño, María Alejandra Ospina

Plano No. 10 De: 10  
Plancha No. R-10