

PLANO EQUIPAMIENTOS MUNICIPALES

CARMEN DE APICALA

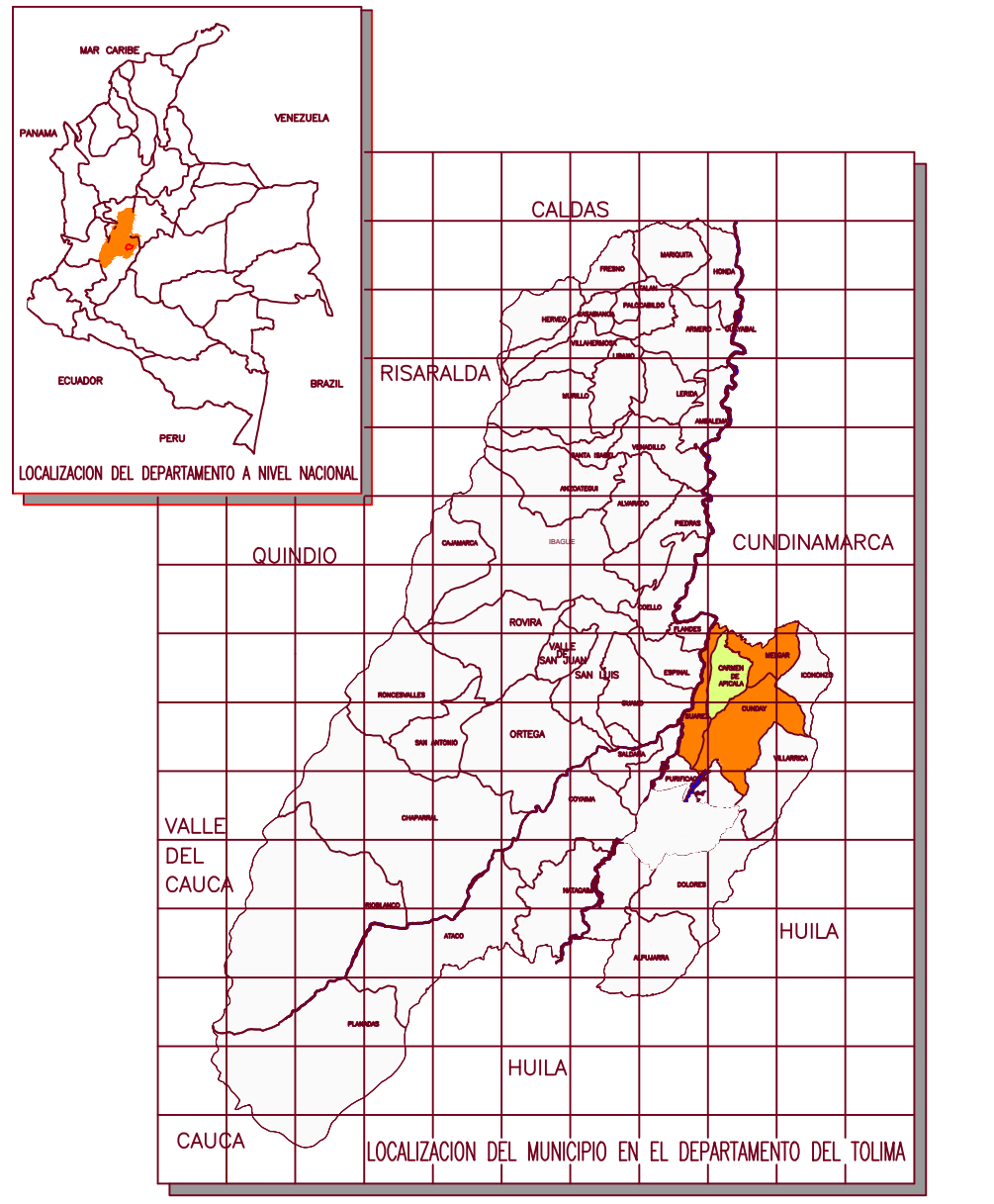
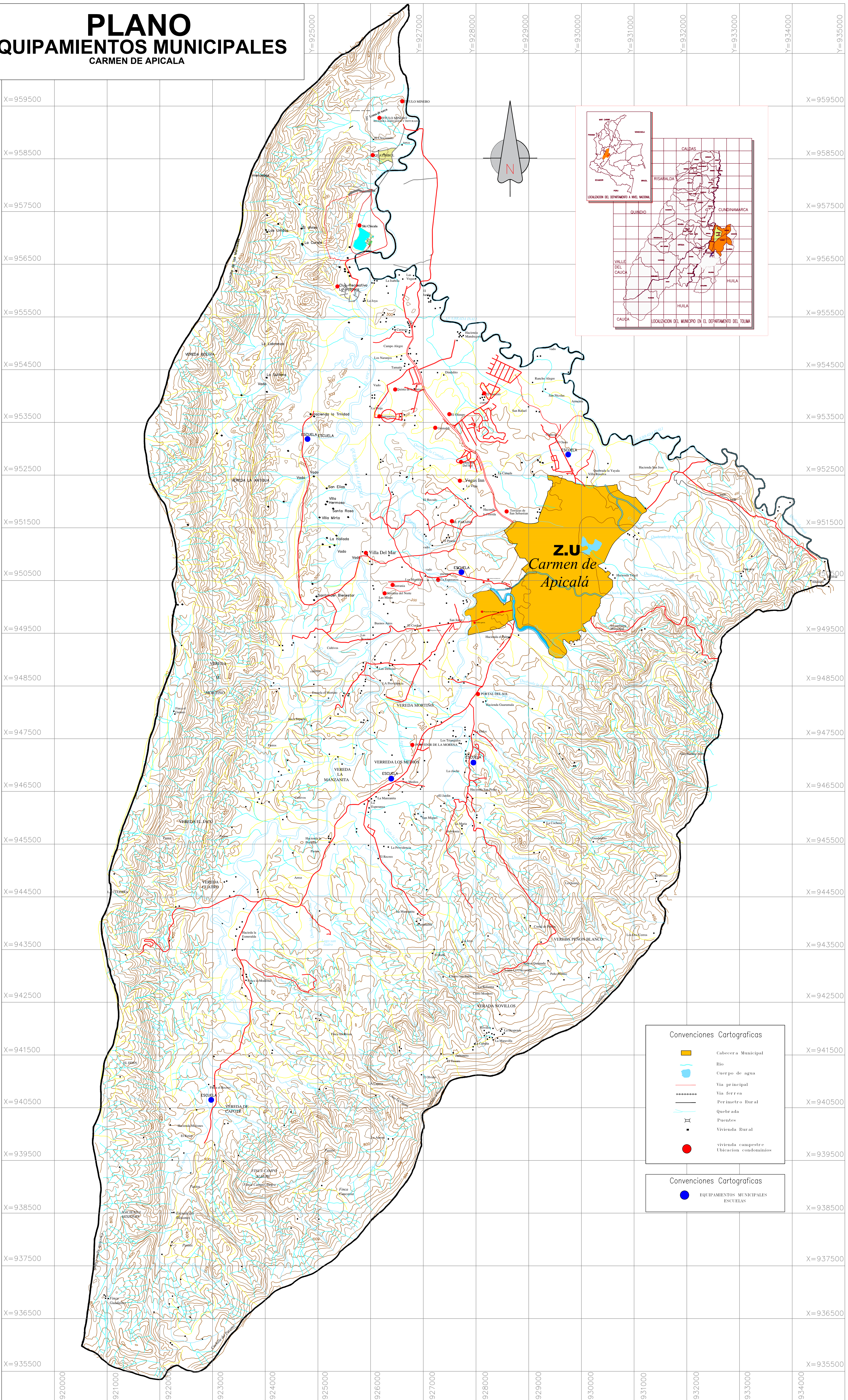

| Convenciones Cartograficas | |
|----------------------------|-----------------------|
| | Cabecera Municipal |
| | Rio |
| | Cuerpo de agua |
| | Via principal |
| | Via ferrea |
| | Perimetro Rural |
| | Quebrada |
| | Puentes |
| | Vivienda Rural |
| | vivienda campestre |
| | Ubicacion condominios |

| Convenciones Cartograficas | |
|----------------------------|------------------------------------|
| | EQUIPAMIENTOS MUNICIPALES ESCUELAS |



ALCALDÍA MUNICIPAL DE CARMEN DE APICALA
Secretaria de Planeación

ESQUEMA DE ORDENAMIENTO TERRITORIAL (Departamento del Tolima)
RESOLUCIÓN N°3162 del 02 de OCTUBRE DE 2018

ESCALA: 1:25000
CARACTERÍSTICAS TÉCNICAS:
OBSERVACIONES:
PERÍMETRO ACTUALIZADO

PLANO EQUIPAMIENTOS MUNICIPALES
Fecha: SEPTIEMBRE DE 2018

Jaime Fajardo Suarez
Juliana Cardona Galindo
Apicala

FUENTES: MUNICIPIO
EQUIPO DE CAMPO EOT
Jessica Lara, Maria Camila Yate, Daniela Peña, Maria Alejandra Ospina, Catalina Valbuena, Paula Cedeño, Juan Felipe Borrás, Juliana Cardona
DIBUJO: Daniela Peña, Paula Cedeño, Maria Alejandra Ospina

Plano No. 04 De: 10
Plancha No. R-04