

# PLANO USOS DEL SUELO

## CARMEN DE APICALA

# PLANO 03

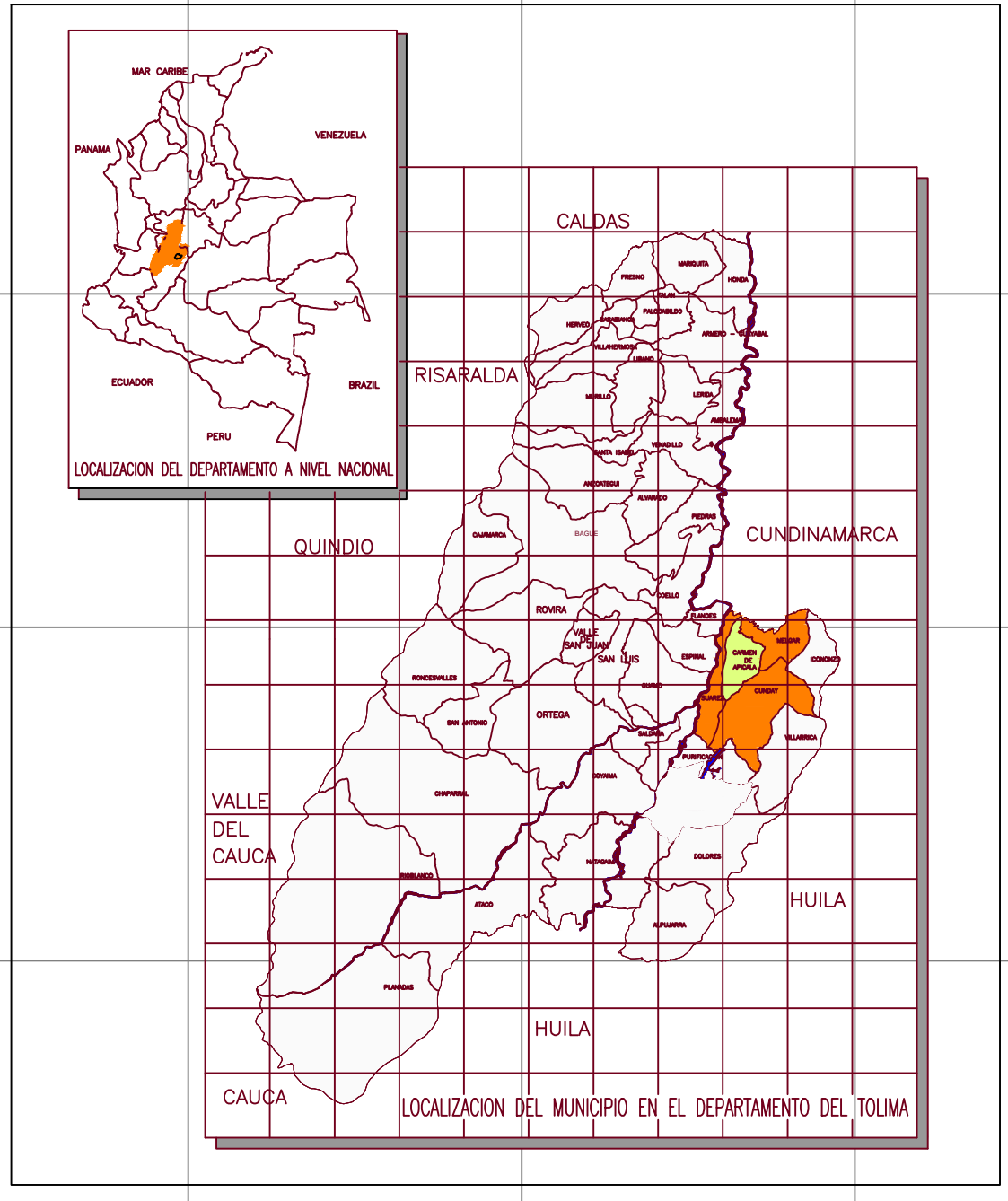
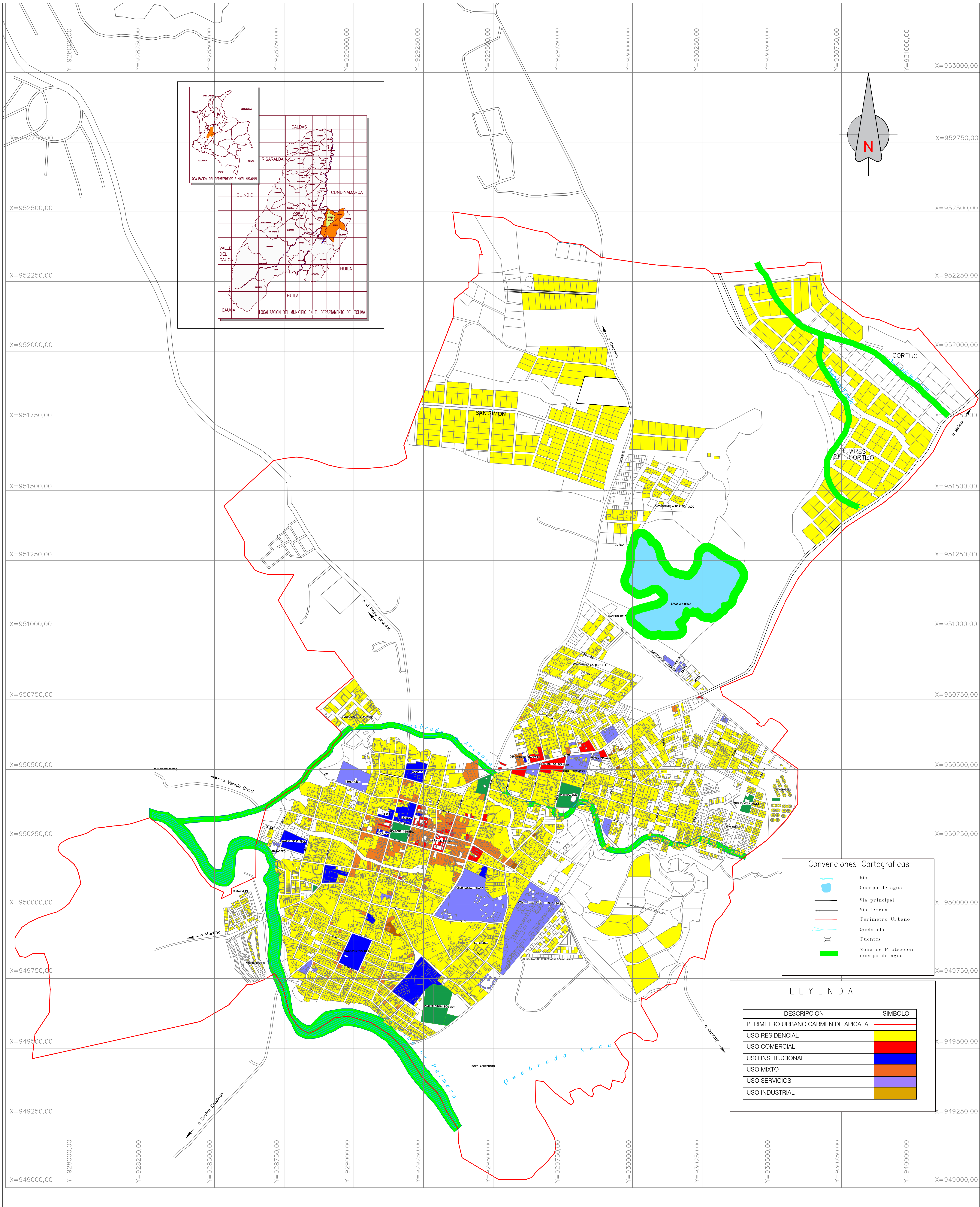

**Convenciones Cartograficas**

	Rio
	Cuerpo de agua
	Via principal
	Via ferrea
	Perimetro Urbano
	Quebrada
	Puentes
	Zona de Proteccion cuerpo de agua

**LEYENDA**

DESCRIPCION	SIMBOLO
PERIMETRO URBANO CARMEN DE APICALA	
USO RESIDENCIAL	
USO COMERCIAL	
USO INSTITUCIONAL	
USO MIXTO	
USO SERVICIOS	
USO INDUSTRIAL	

**ALCALDÍA MUNICIPAL DE CARMEN DE APICALA**

Secretaría de Planeación

Esquema de Ordenamiento Territorial  
Municipio del Carmen de Apicala  
(Departamento del Tolima)

RESOLUCION N°3162 del 02 de OCTUBRE DE 2018

ESCALA: 1:5000

CARACTERISTICAS TECNICAS

OBSERVACIONES

PERIMETRO ACTUALIZADO

**PLANO USOS ACTUAL DEL SUELO**

Fecha: SEPTIEMBRE 2018

Jaime Fajardo Suarez  
Juliana Cardona Galindo  
Arquitectos

FUENTES:  
Equipo trabajo de campo EOT

EQUIPO DE CAMPO EOT  
Jessica Lara  
Maria Camille Yate  
Daniela Peña  
Maria Alejandra Ospina

Catalina Valbuena  
Paula Cedeño  
Juan Felipe Borrás  
Juliana Cardona

DIBUJO:  
Daniela Peña  
Camille Yate

Paula Cedeño  
Maria Alejandra Ospina

Plano No. 03 De: 12

Plancha No. U-03