

959350

954350

949350

944350

939350

914102

919102

924102

929102

934102

939102

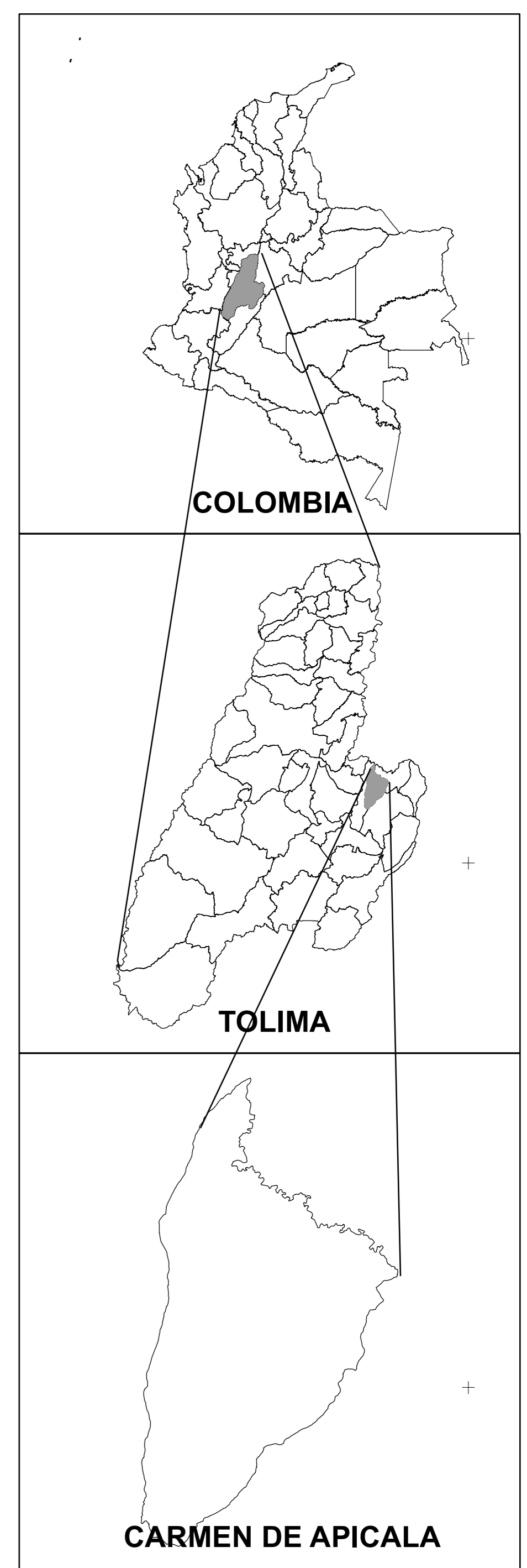
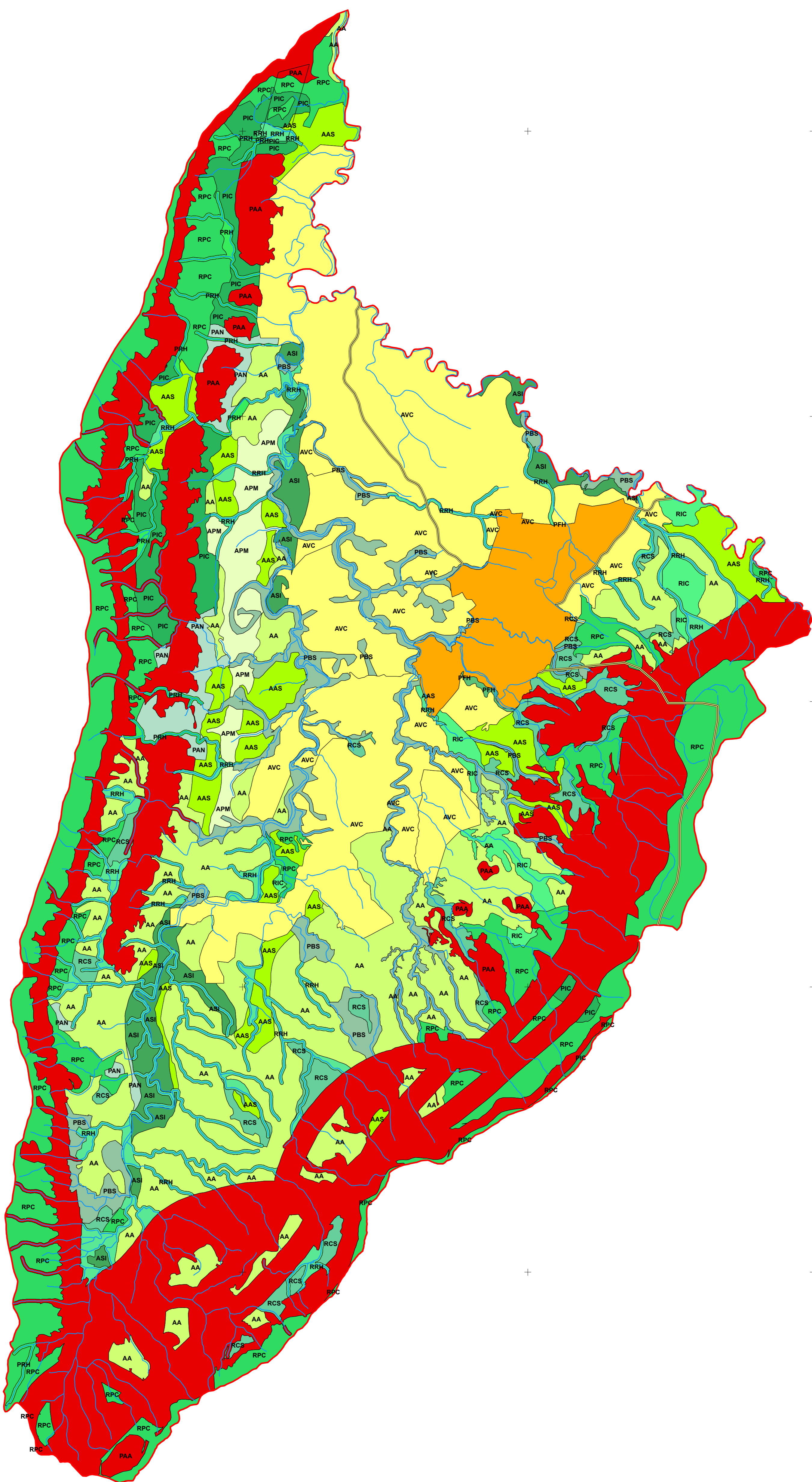

959350

954350

949350

944350

939350

934350

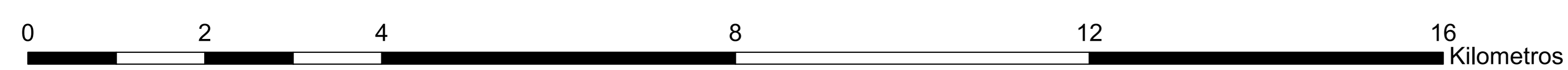

R10.1 Zonificación Municipio del Carmen de Apicalá

Coordinate System: MAGNA Colombia Bogota
Projection: Transverse Mercator
Datum: MAGNA
False Easting: 1,000,000.0000
False Northing: 1,000,000.0000
Central Meridian: -74.0775
Scale Factor: 1.0000
Latitude Of Origin: 4.5962
Units: Meter

Leyenda

- Vias
- Drenajes Superficiales
- Limite Municipal
- Zonificación**
- Area Urbana
- Areas Agroforestales
- Areas Agropecuarias Semintensivas
- Areas Pecuarias Mejoradas
- Areas Suceptibles a Inundacion
- Areas de Vivienda Campestre
- Preservacion en Areas Naturales
- Preservacion en Bosque Secundario
- Preservacion en Importancia para la Conectividad
- Preservacion en Rondas Hidricas
- Proteccion Fuente hidrica
- Proteccion por Amenaza Alta
- Restauracion en Cobertruras Seminaturales
- Restauracion en Importancia para la Conectividad
- Restauracion en Prioridades de Conservacion
- Restauracion en Ronda Hidrica



**ALCALDÍA
CARMEN
DE APICALÁ**
Gobierno de Gestión, Honestidad y
Desarrollo Social 2020-2023

Escala de Digitalización: 1:25.000

Elaborado por: Alcaldía del Carmen de Apicalá

Fecha de Elaboración: Marzo del 2021